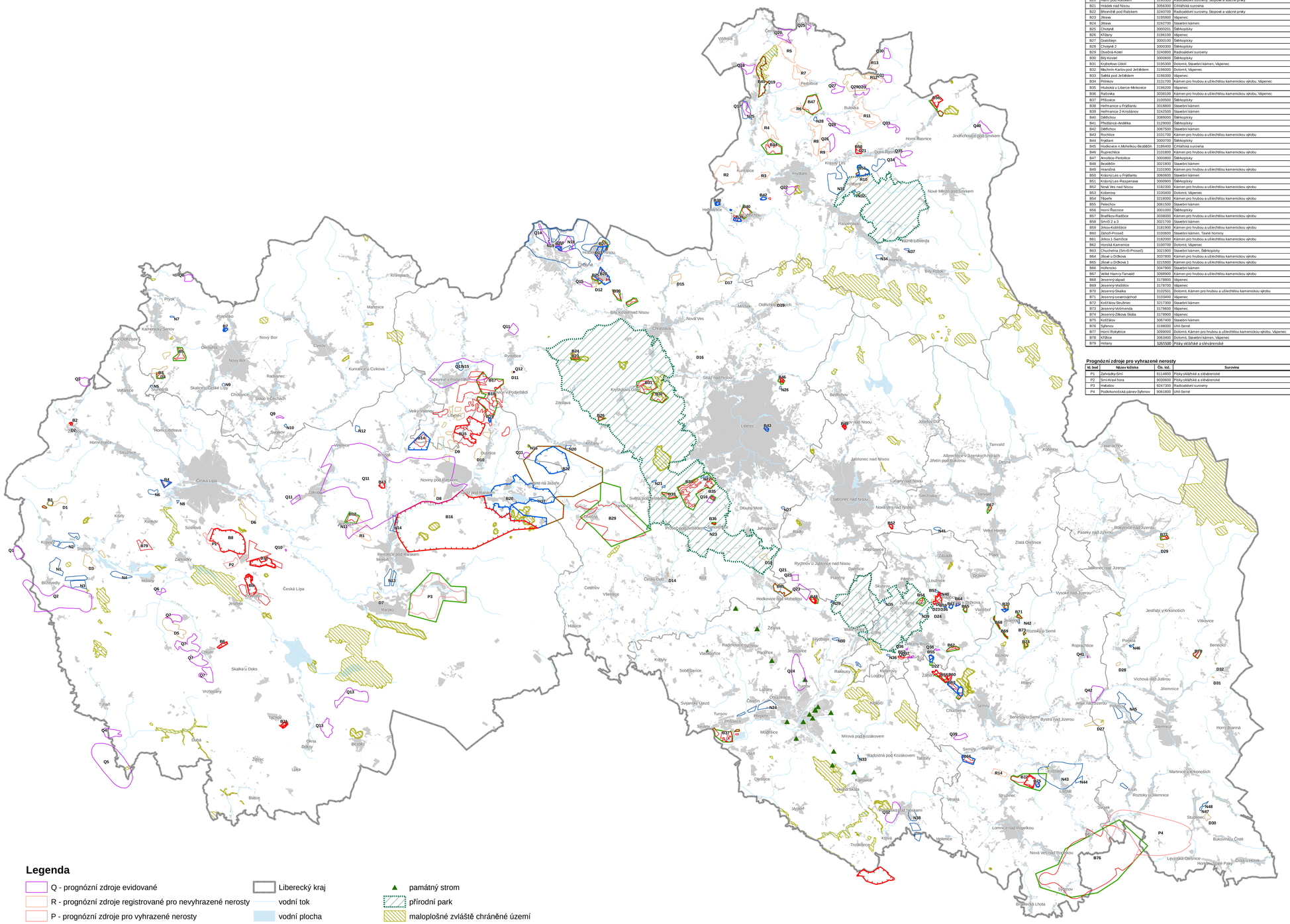
Mapa střetů zájmů ložisek nerostných surovin, dobývacích prostorů, chráněných ložiskových území a prognózních zdrojů s prvky ochrany přírody



Výhradní ložiska nerostných surovin

ič. bod	Název ložiska	Čís. lož.	Surovina	Těžba
B1	Janovice u Kravař	3167200	Stavební kámen	dosud netěženo
B2	Žandov u České Lípy	3094100	Stavební kámen	sídlo/silniční povrchová
B3	Slunečná-Kozlí	3104700	Stavební kámen	dosud netěženo
B4	Česká Lípa-Dubice	3047300	Silikapísky	dřívější z vody
B5	Pihlovec-Česká Skála	3013000	Stavební kámen	dřívější povrchová
B6	Chlum-Markovický u (Ujezd)	3193500	Náhrady živců, Stavební kámen	současná povrchová
B7	Polevsko	3018400	Stavební kámen	dřívější povrchová
B8	Smi-OkNěice	3089400	Pisky silikátové a silvárenské	současná povrchová
B9	Provodín	3089600	Pisky silikátové a silvárenské	současná povrchová
B10	Smi-2-Veselí	3089500	Pisky silikátové a silvárenské	současná povrchová
B11	Tachovo Doks	3021400	Náhrady živců, Stavební kámen	současná povrchová
B12	Bohatice	3000400	Silikapísky	dřívější povrchová
B13	Velký Grunov	3200200	Silikapísky	současná povrchová
B14	Luhov-Brniště-Tlustec	3018600	Stavební kámen	dřívější povrchová
B15	Jablonné v Podještě-Dubnice	3089200	Silikapísky	současná povrchová
B16	Stráž pod Ralskem	3240600	Radioaktivní suroviny, Stopové a vzácné prvky	dřívější z vrtu
B17	Janovice-Dubnice	3207400	Čínáhská surovina	dosud netěženo
B18	Dubnice pod Ralskem	3231800	Čínáhská surovina	dosud netěženo
B19	Dubnice pod Ralskem 1	3163700	Silikapísky	dřívější povrchová
B20	Hamr pod Ralskem	3240500	Radioaktivní suroviny, Stopové a vzácné prvky	dřívější poloopmě rsz. způsoby
B21	Hrádek nad Nisou	3053400	Čínáhská surovina	dřívější povrchová
B22	Břevnišť pod Ralskem	3240700	Radioaktivní suroviny, Stopové a vzácné prvky	dřívější hlubinná
B23	Jitrava	3195900	Vápenec	dřívější povrchová
B24	Jitrava	3242700	Stavební kámen	dřívější povrchová
B25	Chotyně	3000201	Silikapísky	dřívější povrchová
B26	Křtiny	3194100	Vápenec	dřívější povrchová
B27	Grabštejn	3000100	Silikapísky	dřívější povrchová
B28	Chotyně 2	3000300	Silikapísky	dřívější povrchová
B29	Osečná-Kozel	3240800	Radioaktivní suroviny	dosud netěženo
B30	Bílý Kostel	3000600	Silikapísky	dřívější povrchová
B31	Kryštofovo Údolí	3195300	Dolomit, Stavební kámen, Vápenec	dřívější povrchová
B32	Mechnín-Karlov pod Ještědem	3196000	Dolomit, Vápenec	dosud netěženo
B33	Světlá pod Ještědem	3196300	Vápenec	dřívější povrchová
B34	Příkrov	3131700	Kámen pro hrubou a užlechtilou kamenickou výrobu, Vápenec	dřívější povrchová
B35	Hlubočná u Liberce-Minkovice	3196200	Vápenec	dřívější povrchová
B36	Rušovka	3038100	Kámen pro hrubou a užlechtilou kamenickou výrobu, Vápenec	dosud netěženo
B37	Příkrov	3100500	Silikapísky	dřívější z vody
B38	Hermanice u Frýdlantu	3018800	Stavební kámen	dřívější povrchová
B39	Hermanice 2-Kristiánov	3242500	Stavební kámen	dřívější povrchová
B40	Smržovka	3089000	Silikapísky	dřívější povrchová
B41	Předlánce-Andělka	3129000	Silikapísky	dosud netěženo
B42	Oldřichov	3067500	Stavební kámen	dřívější povrchová
B43	Rochlice	3101700	Kámen pro hrubou a užlechtilou kamenickou výrobu	dřívější povrchová
B44	Frýdlant	3000700	Silikapísky	dřívější povrchová
B45	Hodkovice n.Mohelkou-Bezdědčín	3186400	Čínáhská surovina	dosud netěženo
B46	Ruprechtice	3101800	Kámen pro hrubou a užlechtilou kamenickou výrobu	současná povrchová
B47	Arnoltice-Pertoltice	3000800	Silikapísky	dřívější povrchová
B48	Bedlečkov	3021800	Stavební kámen	současná povrchová
B49	Hrasničná	3101900	Kámen pro hrubou a užlechtilou kamenickou výrobu	současná povrchová
B50	Krásný Les u Frýdlantu	3060600	Stavební kámen, Silikapísky	dřívější povrchová
B51	Krásný Les-Raspenava	3000900	Silikapísky	současná povrchová
B52	Nová Ves nad Nisou	3182300	Kámen pro hrubou a užlechtilou kamenickou výrobu	současná povrchová
B53	Kotlenov	3100400	Dolomit, Vápenec	dřívější povrchová
B54	Třtěně	3216000	Kámen pro hrubou a užlechtilou kamenickou výrobu	dosud netěženo
B55	Pelechov	3061500	Stavební kámen	dřívější povrchová
B56	Horní Řasnice	3001000	Silikapísky	současná povrchová
B57	Bratříkov-Radčice	3038000	Kámen pro hrubou a užlechtilou kamenickou výrobu	současná povrchová
B58	Smrčí-2 a 3	3021700	Stavební kámen	současná povrchová
B59	Jirkov-Kotelštice	3181900	Kámen pro hrubou a užlechtilou kamenickou výrobu	dřívější povrchová
B60	Zálhoří-Prosečí	3100600	Stavební kámen, Tavné horniny	současná povrchová
B61	Jirkov I-Samčice	3182000	Kámen pro hrubou a užlechtilou kamenickou výrobu	dřívější povrchová
B62	Horská Kamenice	3100700	Dolomit, Vápenec	dosud netěženo
B63	Chuchelna (Smrčí-Prosečí)	3021900	Stavební kámen, Silikapísky	dřívější povrchová
B64	Jirkov u Držkova	3027800	Kámen pro hrubou a užlechtilou kamenickou výrobu	dřívější povrchová
B65	Jirkov u Držkova 1	3215900	Kámen pro hrubou a užlechtilou kamenickou výrobu	dosud netěženo
B66	Heřmánky	3047900	Stavební kámen	dřívější povrchová
B67	Velká Hamry-Tanvald	3089900	Kámen pro hrubou a užlechtilou kamenickou výrobu	dosud netěženo
B68	Jesenný-západ	3178800	Vápenec	dosud netěženo
B69	Jesenný-Vlašilov	3178700	Vápenec	dosud netěženo
B70	Jesenný-Skalka	3102501	Dolomit, Kámen pro hrubou a užlechtilou kamenickou výrobu	dřívější povrchová
B71	Jesenný-severovýchod	3103400	Vápenec	dosud netěženo
B72	Kotlářov-Studnec	3217300	Stavební kámen	současná povrchová
B73	Jesenný-Vošmenda	3179600	Vápenec	dosud netěženo
B74	Jesenný-Zlíkova Skála	3179900	Vápenec	dosud netěženo
B75	Kotlářov	3067400	Stavební kámen	dřívější povrchová
B76	Sylenov	3198000	Uhlí černé	dosud netěženo
B77	Horní Rokytnice	3099000	Dolomit, Kámen pro hrubou a užlechtilou kamenickou výrobu, Vápenec	dosud netěženo
B78	Křížice	3063400	Dolomit, Stavební kámen, Vápenec	dřívější povrchová
B79	Hrčany	3265500	Pisky silikátové a silvárenské	dosud netěženo

Prognózní zdroje pro vyhrazené nerosty

ič. bod	Název ložiska	Čís. lož.	Surovina	Těžba
P1	Zahrádky-Smi	9114800	Pisky silikátové a silvárenské	dosud netěženo
P2	Smi-Kvat hora	9100600	Pisky silikátové a silvárenské	dosud netěženo
P3	Hvězdov	9047300	Radioaktivní suroviny	dosud netěženo
P4	Podrkonošská pánev-Sylenov	9061800	Uhlí černé	dosud netěženo

Nevýhradní ložiska nerostných surovin

ič. bod	Název ložiska	Čís. lož.	Surovina	Těžba
D1	Janovice-Heřmánice	3167202	Stavební kámen	dřívější povrchová
D2	Žandov u České Lípy	3094101	Stavební kámen	současná povrchová
D3	Skelníky	3093500	Čínáhská surovina	dosud netěženo
D4	Slunečná-Kamenik	3193600	Stavební kámen	dosud netěženo
D5	Pivkovice-Vrchovatý	3221700	Čínáhská surovina	dřívější povrchová
D6	Žizníkov	5015600	Silikapísky	současná povrchová
D7	Hradčany nad Ploučnicí	5264000	Silikapísky	dosud netěženo
D8	Nový pod Ralskem	3096500	Stavební kámen	dřívější povrchová
D9	Pole-Poustevna	3207600	Čínáhská surovina	dosud netěženo
D10	Dubnice pod Ralskem 2	3089201	Čínáhská surovina	dosud netěženo
D11	Rynoltice 2	5261000	Silikapísky	občasná povrchová
D12	Chotyně	3000200	Silikapísky	dřívější povrchová
D13	Oldřichov-Hrádek nad Nisou	5232000	Silikapísky	současná povrchová
D14	Starý Dub	5243900	Čínáhská surovina	dřívější povrchová
D15	Dolní Višňov	3244500	Stavební kámen	dosud netěženo
D16	Horní Chrastava	5264100	Technické zeminy, Silikapísky	dosud netěženo
D17	Mikrice	3244400	Stavební kámen	dosud netěženo
D18	Hodkovice nad Mohelkou	3242900	Stavební kámen	dřívější povrchová
D19	Oldřichov-v Hájích	5234800	Silikapísky	dřívější povrchová
D20	Bulovka	3163600	Silikapísky	dosud netěženo
D21	Krásný Les u Frýdlantu	3060601	Stavební kámen	dosud netěženo
D22	Pelechov-Železný Brod	3154100	Stavební kámen, Silikapísky	dosud netěženo
D23	Bratříkov	5260300	Kámen pro hrubou a užlechtilou kamenickou výrobu	současná povrchová
D24	Jirkov-z Železného Brodu	5238200	Kámen pro hrubou a užlechtilou kamenickou výrobu	současná povrchová
D25	Bratříkov-Jirkov-odval	5235600	Kámen pro hrubou a užlechtilou kamenickou výrobu	současná povrchová
D26	Bratříkov-Jirkov	3181600	Kámen pro hrubou a užlechtilou kamenickou výrobu	dřívější povrchová
D27	Pelínov-Strážník	3031100	Stavební kámen	dřívější povrchová
D28	Přeláka-Chlumek	3102700	Stavební kámen	dosud netěženo
D29	Františkov-Sachsov-Meben	3102000	Stavební kámen	dosud netěženo
D30	Studenec u Horek	5230700	Stavební kámen	současná povrchová
D31	Mikkov-Horní Řasnice-v-V	3039600	Dolomit, Kámen pro hrubou a užlechtilou kamenickou výrobu	dosud netěženo
D32	Šibenická Lhota	3038800	Kámen pro hrubou a užlechtilou kamenickou výrobu, Vápenec	dosud netěženo

Ložiska nerostných surovin mimo bilanci

ič. bod	Název ložiska	Čís. lož.	Surovina	Těžba
N1	Bidnerdy-Mníšsko	5019500	Čínáhská surovina	dosud netěženo
N2	Kravaře v Čechách-Mníšsko	5019400	Čínáhská surovina	dosud netěženo
N3	Lítice-Mníšsko	5019700	Čínáhská surovina	dosud netěženo
N4	Hrdany-Mníšsko	5019300	Čínáhská surovina	dosud netěženo
N5	Slunečná-Pouzdrava	5015400	Stavební kámen	dosud netěženo
N6	Bezděz-Měšická hora	5015300	Stavební kámen	dosud netěženo
N7	Šenov-Šenovský vrch	5015100	Stavební kámen	dosud netěženo
N8	Dubice-Lada	5243000	Silikapísky	dosud netěženo
N9	Chotovice-Chotovický vrch	5015700	Stavební kámen	dosud netěženo
N10	Svojkov-Tisový vrch	5015800	Stavební kámen	dosud netěženo
N11	Zákupy-Bohatice	5197600	Technické zeminy, Silikapísky	dřívější povrchová
N12	Bezděz-Brníčský vrch	5016000	Stavební kámen	dosud netěženo
N13	Mimoň (akce Ploučnice)	5042700	Silikapísky	dosud netěženo
N14	Pertoltice (akce Ploučnice)	5012000	Silikapísky	dosud netěženo
N15	Jablonné v Podještědí	5016100	Čínáhská surovina	dřívější povrchová
N16	Jitrolice-Šiřbrník	5016400	Stavební kámen	dosud netěženo
N17	Hamr na Jezeře	5261700	Ruština	dosud netěženo
N18	Hrádek nad Nisou-Liberecko	5042900	Čínáhská surovina	dosud netěženo
N19	Zlatá kára	5268700	Uhlí hnědé	dosud netěženo
N20	Křtiny	5016600	Čínáhská surovina	dřívější povrchová
N21	Světlá-Hořejší Paseky	5211200	Vápenec	dřívější povrchová
N22	Křtiny	5211300	Vápenec	dosud netěženo
N23	Proseč pod Ještědem 1	6009900	Stavební kámen	dřívější povrchová
N24	Přepeře u Turnova	5023600	Čínáhská surovina	dosud netěženo
N25	Vlčí hora-Liberecko	5008400	Čínáhská surovina	dosud netěženo
N26	Ruprechtice 2	5009800	Kámen pro hrubou a užlechtilou kamenickou výrobu	dřívější povrchová
N27	Mlýny	5010200	Stavební kámen	dosud netěženo
N28	Arnoltice	5008300	Čínáhská surovina	dřívější povrchová
N29	Frýdštejn 2	5023700	Stavební kámen	dosud netěženo
N30	Pivovarské-Malá Skála	5024000	Pisky silikátové a silvárenské	dřívější povrchová
N31	Raspenava	6008600	Silikapísky	dosud netěženo
N32	Krásný Les-Hadí kopec	5009400	Stavební kámen	dosud netěženo
N33	Kamenice	5190200	Vápenec	dosud netěženo
N34	Fentinandov-Raspenava	5009300	Kámen pro hrubou a užlechtilou kamenickou výrobu	dosud netěženo
N35	Humlivo	5023800	Stavební kámen	dosud netěženo
N36	Kamenný	5024100	Stavební kámen	dosud netěženo
N37	Hejnice	5009500	Technické zeminy	dosud netěženo
N38	Rovenská pod Troskami-východ	5190300	Čínáhská surovina	dosud netěženo
N39	Třtěně	5025800	Stavební kámen	dosud netěženo
N40	Loučnice	5010400	Stavební kámen	dosud netěženo
N41	Zlatý-Velké Hamry	5019600	Stavební kámen	dřívější povrchová
N42	Jesenný-východ	5197400	Dolomit, Vápenec	dosud netěženo
N43	Kotlářov	5206701	Bituminózní břidice (škvor)	dosud netěženo
N44	Lísták 2, Kruh	5200700	Čínáhská surovina	dosud netěženo
N45	Mlýnů	5190500	Čínáhská surovina	dosud netěženo
N46	Pivnice	5196600	Křemenné suroviny, Pisky silikátové a silvárenské	dosud netěženo
N47	Studenec u Horek	5199600	Stavební kámen	dřívější povrchová
N48	Stráž u Studence-Strážník	5199800	Stavební kámen	dosud netěženo

Prognózní zdroje registrované pro nevyhrazené nerosty

ič. bod	Název ložiska	Čís. lož.	Surovina	Těžba
R1	Bohatice (akce Ploučnice)	9032200	Silikapísky	dosud netěženo
R2	Kunratice 2	9036000	Silikapísky	dosud netěženo
R3	Frýdlant 1	9035900	Silikapísky	dosud netěženo
R4	Pivoška	9035800	Silikapísky	dosud netěženo
R5	Černousy 1	9035100	Silikapísky	dřívější povrchová
R6	Nové Pertoltice	9035300	Silikapísky	dosud netěženo
R7	Pertoltice	9035200	Silikapísky	dosud netěženo
R8	Arnoltice 2	9035400	Silikapísky	dosud netěženo
R9	Krásný Les u Frýdlantu-sever	9035600	Silikapísky	dosud netěženo
R10	Krásný Les u Frýdlantu-jih	9037000	Silikapísky	dosud netěženo
R11	Dolní Řasnice 1	9036600	Silikapísky	dosud netěženo
R12	Bulovka 3	9036700	Silikapísky	dosud netěženo
R13	Dolní Oldřhi 1	9036400	Silikapísky	dřívější povrchová
R14	Strušnec	9283800	Stavební kámen	dosud netěženo

Prognózní zdroje evidované

ič. bod	Název ložiska	Čís. lož.	Surovina	Těžba
Q1	Dubová-Dubí hory	9030000	Stavební kámen	dosud netěženo
Q2	Heřmánky	9147600	Radioaktivní suroviny	dosud netěženo
Q3	Velká Bukovina	9237800	Stavební kámen	dosud netěženo
Q4	Bytochov	9030400	Čínáhská surovina	dosud netěženo
Q5	Roudnická pánev	9061600	Uhlí černé	dosud netěženo
Q6	Jesřebí-Žižkův vrch	9049100	Pisky silikátové a silvárenské	dosud netěženo
Q7	Pavlovice	9030500	Čínáhská surovina	dosud netěženo
Q8	Kytlice-Mlýny-Homí Pryck	9366200	Pisky silikátové a silvárenské	dosud netěženo
Q9	Sloup v Čechách-Slavětek	9034700	Stavební kámen	dosud netěženo
Q10	Hrcavě	9144800	Silikapísky	dřívější povrchová
Q11	Tlustecký blok	9034800	Radioaktivní suroviny	dosud netěženo
Q12	Rynoltice	9236100	Silikapísky	dřívější povrchová
Q13	Bezděz-Okna	9050500	Pisky silikátové a silvárenské	dosud netěženo
Q14	Hrádek nad Nisou-Liberecko	9364800	Jíly	dosud netěženo
Q15	Chotyně	9034600	Čínáhská surovina	dosud netěženo
Q16	Příkrov	9097300	Vápenec	dosud netěženo
Q17	Víšová-Liberecko	9364900	Jíly	dosud netěženo
Q18	Andělka	9026000	Silikapísky	dřívější povrchová
Q19	Předlánce-Hradec	9332100	Náhrady živců	dosud netěženo
Q20	Černousy 2	9033900	Silikapísky	dřívější povrchová
Q21	Pelikovce	9037900	Dolomit	dřívější povrchová
Q22	Frýdlant-Větrov 2	9409800	Stavební kámen	dosud netěženo
Q23	Pelikovce	9037700	Dolomit, Stavební kámen	dřívější povrchová
Q24	Jenišovice	9030700	Čínáhská surovina	dosud netěženo
Q25	Habartice	9034000	Silikapísky	dosud netěženo
Q26	Krásný Les u Frýdlantu 2	9035700	Silikapísky	dřívější povrchová
Q27	Homí Pertoltice	9036100	Silikapísky	dosud netěženo
Q28	Arnoltice 3	9035500	Silikapísky	dosud netěženo
Q29	Bulovka 2	9036500	Silikapísky	dosud netěženo
Q30	Dolní Oldřhi 3	9034100	Silikapísky	dosud netěženo
Q31	Dolní Oldřhi 2	9036800	Silikapísky	dosud netěženo
Q32	Rovenská pod Troskami-západ	9229900	Čínáhská surovina	dřívější povrchová
Q33	Dolní Řasnice 2	9036900	Silikapísky	dosud netěženo
Q34	Dolní Řasnice 4	9037200	Silikapísky	dosud netěženo
Q35	Dolní Řasnice	9037100	Silikapísky	dosud netěženo
Q36	Železný Brod-Mudlov	9030900	Vápenec	dosud netěženo
Q37	Železný Brod-Šibřek	9031000	Vápenec	dosud netěženo
Q38	Železný Brod-u nádraží	9031300	Vápenec	dřívější povrchová
Q39	Lhota-Komárov	9343600	Stavební kámen	dosud netěženo
Q40	Jindřichovice pod Smrkem	9037400	Silikapísky	dosud netěženo
Q41	Roprachtice	9221300	Dolomit, Kámen pro hrubou a užlechtilou kamenickou výrobu	dřívější povrchová
Q42	Dolní Sytová	9221400	Čínáhská surovina	dosud netěženo



Rok 2011